



FIRE

RED FOX EU

INTERVENTIEKLEDIJ



## SAMENSTELLING:

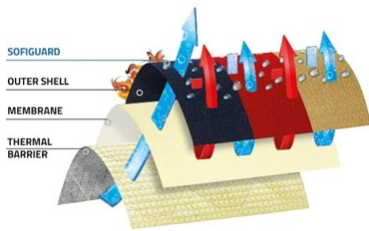

## BUITENLAAG:

### DEVA DIAMOND—SOFIGUARD PERFORMANCE

93% meta-aramide — 5% para-aramide— 2% Antistatic - 210g/m<sup>2</sup>

Kleuren: Marine— Zandkleur— Rood.



### Sofiguard Performance:



Speciale behandeling toegepast op de buitenstof

Het zorgt voor bescherming tegen vloeibare chemicaliën en water met een minimum van **30 wasbeurten** voordat her-impregnatie nodig is.

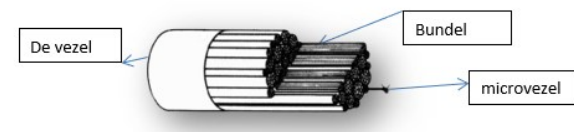

### Diamond Technologie®:

De vezels waaruit de draden gemaakt worden hebben een veel fijnere diameter waardoor het comfort verhoogt. De dichtheid van de microvezels (bundel), waaruit de vezel is opgebouwd is zeer hoog. Dit resulteert in betere mechanische eigenschappen met een structuur die meer ademend is.

### ePFTe MEMBRAAN - 110 G/M2

Samenstelling: 44% meta aramide, 21% para aramide, 35% PTFE-PU FR - 110g/m<sup>2</sup>

### FIRE ICE 3D VOERING 220 gr/m<sup>2</sup>

Samenstelling: 67% aramide, 32% viscose FR, 1% PA( Antistatisch) - 220g/m<sup>2</sup>

Isolerende laag met 3D structuur.

Zeer goede bescherming na 30 wasbeurten en zeer ademend

### NIEUWE 3D INWENDIGE THERMISCHE VERSTEVINGEN



Hitte doorslag ontstaat meestal ter hoogte van de drukpunten .

We hebben een speciaal 3D materiaal ontwikkeld (Silica) dat zeer licht en schokabsorberend is en bovendien geen vocht opneemt.

De thermische isolatie op deze **bedraagt** bijna het dubbele van de standaardbescherming en meer dan 3x de wettelijk bescherming is.

Deze verstevigen worden onder de buitenlaag geplaatst.

## EIGENSCHAPPEN:

<b>Trekweerstand EN ISO 13934-1 na 30 wasbeurten:</b> Schering: Min 1400 N / Inslag: Min. 1200 N	<b>Waterdichtheid —getest na 30 wasbeurten</b> > 100 kPa
<b>Scheurweerstand :EN ISO 139347-2 na 30 wasbeurten:</b> Schering: Min. 135 / Inslag: Min. 125 N	<b>Ret na 30 wasbeurten:</b> 16,10
<b>Thermische bescherming:</b> RHTI24 na 30 wasbeurten: + 22 sec. RHTI24 na 30 wasbeurten met 3D bescherming: +40 sec.	<b>Thermische bescherming:</b> HTI24 na 30 wasbeurten: +20 sec. HTI24 na 30 wasbeurten met 3D bescherming: +30 sec.
<b>Brandwondenvoorspelling volgens ISO 13506:</b> 0% 2e en 3e graads brandwonden	

## NORMEN:

EN 469:2020—X2—Y2—Z2 getest na 30 wasbeurten

EN1149-5:2018

EN343:2019 4-4

## SPECIFICATIES KLEDIJ:

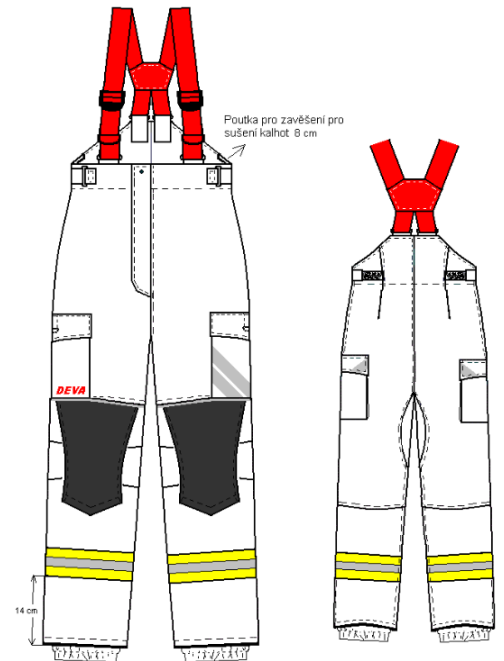
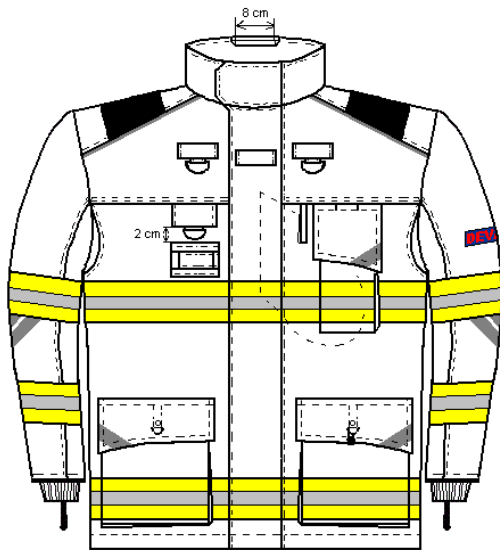

- ◇ In 1 stuk rechtop sluitende kraag met brede sluiting .
- ◇ Inwendige extra thermische verstevigingen ter hoogte van de schouders.
- ◇ Uitwendige met siliconen gecoate Kevlar® verstevigingen op schouders.
- ◇ Uitwendige elleboog verstevigingen met harmonica systeem voor beteren ergonomie.
- ◇ YKK anti-paniekritssluiting met een waterdichte overslag en klittenbandsluiting.
- ◇ Voorgevormde mouwen ingezet met tussenstuk.
- ◇ Verlengde achterzijde voor een betere bescherming.
- ◇ Diverse inspectie openingen.
- ◇ Zakken:
- ◇ Radiozak en 1 zaklamphouder.
- ◇ Napoleonzak in de zijkant van de jas.
- ◇ 2 buitenzakken met ingewerkte D-ringen voor een handschoenbevestiging.
- ◇ Gebreide aramide manchetten.
- ◇ Diversie microfoonlussen.

- ◇ Volledig afneembare, regelbare bretellen met elastisch systeem aan voor en achterzijde.
- ◇ 2 tailleregelaars in de zijkant van de tailleband.
- ◇ Gulpsluiting d.m.v. knoopsluiting, overslag en klittenband .
- ◇ 2 beenzakken met uitloopgaten, afsluitbaar d.m.v. klep met klittenband.
- ◇ Uitwendige gecoate kevlar® kniebescherming met opening aan de onderzijde inclusief Inwendige uitneembare ergonomische verstevigingen.
- ◇ Ergonomisch voorgevormde knieën .
- ◇ De benen zijn ingezet met een extra kruisstuk
- De onderzijde is voorzien van kevlar afslijtrand met een uitgesneden hielstuk.
- ◇ Beenmanchet voor een betere bescherming

## REFLECTERENDE BANDEN:

**Type:** geperforeerde 75mm banden + reflecterende paspels.

**Plaatsing:** horizontaal

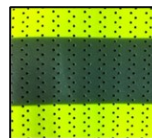

Dankzij ons gepatenteerd "Smart Seam Saver" systeem ligt de weerstand tegen abrasie 5x hoger dan bij het standaard klassiek aanbrengen van banden waardoor de herstellkosten lager liggen op langere termijn

## MATEN:

Meer dan 30 maten beschikbaar voor zowel dames als heren  
Verkrijgbaar in 7 lengtes.  
Alle aanpassingen zijn mogelijk



**A** 164/170/176/182/188/194

**B** 080/088/096/104/112/120/128

**C** 074/078/082/088/094/100/106/112/118/124